

CDMX. México

55 58 23 37 83

55 16 60 52 66

55 30 94 51 35

**ARCOPESA S.A DE C.V**

EXPERTOS EN PROTECCION PERIMETRAL



Tula, Hidalgo

773 1003 568

55 30 94 50 93

**MALLA CICLÓNICA, REJAS ORNAMENTALES, CERCOS METÁLICOS,  
TUBERÍA GALVANIZADA, PROTECCIÓN DE NAVAJAS, CERCOS ELECTRIFICADOS**

**DATOS DE LA EMPRESA:**

**Razón Social:**

**Arcopesa S.A de C.V.**

**Domicilio CDMX:**

**Calle Abelardo Rodríguez s/n colonia  
Vicente Guerrero, Nicolás Romero  
México.**

**Domicilio Tula:**

**Volcán Citlaltépetl número 214 A,  
Colonia El Carmen Municipio Tula  
de Allende, Estado de Hidalgo.  
C.P. 42835**

**Página Web:**

**[www.arcopesa.com](http://www.arcopesa.com)**

**E-mail:**

**[arcopesa.admon@gmail.com.mx](mailto:arcopesa.admon@gmail.com.mx)**

**Teléfonos:**

**Tula Hidalgo:**

**773 1003 568**

**Cdmx. México:**

**55 5823 3783 / 55 1660 5266**

**Registro federal de  
Contribuyentes:**

**ARC230130BM8**

Anexamos los Curriculum de los representantes legales y colaboradores, quienes aportan y ponen al servicio de ARCOPESA su experiencia y capacidad en la construcción de cercados Perimetrales metálicos dando como resultado el servicio de calidad y el trabajo profesional que distingue a ARCOPESA.



A continuación una lista de nuestra experiencia especializada en construcción:

## PROYECTO REALIZADO

### Refinería Miguel Hidalgo- ICA FLUOR

**Tula de Allende, Hidalgo.**

Instalación de **Malla Ciclónica con cinta plástica** de privacidad color azul

En Almacén provisional y oficinas.

Instalación de malla ciclónica en P4B Servicios Auxiliares e Integración.

Instalación de malla ciclónica en Bomba booster y compresor de aire.

Instalación de malla ciclónica en transformador prov. MTSE 23

Instalación de **Puertas y Portones de Malla Ciclónica**

Ing. Manuel Cruz      Arq. Ana María Castañeda

### WEG Atotonilco - CROCSA

**Atotonilco de Tula, Hidalgo.**

Instalación de **Reja clásica color azul** en Muro Perimetral

Diseño, fabricación e Instalación de **Portones de Accesos**

Fabricación de Portones para Trincheras

Fabricación de Puertas de Argón

Fabricación de Protecciones para Interior nave

Fabricación de **Barandales** para protección de Terrazas

Instalación de Reja clásica color azul en área de Maquinados

Aplicación de **Pintura** en Traveses estructurales de Naves

Aplicación de **Dry Fall** en Cubiertas de Naves

Aplicación de Pintura en Traveses carril de Grúas

Aplicación de Pintura en ménsulas y columnas en áreas de macharía

Ing. Alfredo Valero Trejo / Ing. Alejandra Olguín Estrada

### Central Flecha Roja Toluca- Grupo CONSPARK

**Toluca, Estado de México.**

Instalación de **Malla Ciclónica** con plafón en Talleres

Instalación de **Reja clásica color verde** en Almacén de Refacciones

Ing. Cándido Nicolás

### Central Flecha Roja Postes I- Grupo CONSPARK

**Central Autobuses Observatorio CDMX**

Instalación de Protecciones con **Reja clásica**.

Instalación de Malla Ciclónica en Almacén Refacciones

Ing. Cándido Nicolás

### Central de Autobuses Poniente-Grupo CONSPARK

**Central Autobuses Observatorio CDMX**

Instalación de **Reja clásica** en Jardín Trasero

Instalación de **Reja contemporánea** en Andenes principales

Arq. Francisco Sánchez

### Paradero Flecha Roja Tepetzotlán- Grupo CONSPARK.

**Tepetzotlán, Estado de México.**

Instalación de **reja clásica** en bahía de Descenso

Instalación de **Malla Ciclónica con Cinta Plástica** en Muro Colindante

Ing. Rene García

### 582 Soriana Híper San Cristóbal de las Casas – Constructora Pavor



# ARCOPESA S.A DE C.V

EXPERTOS EN PROTECCION PERIMETRAL



**San Cristóbal de Las Casas Chiapas.**  
Instalación de **Malla ciclónica** en Área de Almacenes,  
Instalación de Puertas Abatibles y Corredizas  
Ing. Horacio Torres Alcalde

## 069 Soriana El Paseo SLP – Constructora Pavor

**San Luis Potosí, SLP**  
Instalación de **Malla ciclónica** en Área de Almacenes  
Instalación de Protección con **Malla Antipajaros** en accesos  
Ing. Daniel Rosas Turrubiartes

## 931 Soriana San Mateo – Constructora Pavor

**Naucalpan Estado de México.**  
Instalación de **Reja clásica** en Estacionamiento  
**Diseño y Fabricación de Portones** para accesos de estacionamiento  
Ing. Artemio Ponce

## 662 Soriana Las Lomas – Constructora Pavor

**Durango, Dgo.**  
Instalación de **Plafones con Malla Ciclónica**  
Instalación de malla ciclónica en área de bodegas  
Instalación de cerco de seguridad con **reja clásica**  
Ing. Daniel Rosas Turrubiartes

## 1034 City Club Vallejo – Constructora Pavor

**Azcapotzalco Cdmx**  
Instalación de **Malla ciclónica** en Exteriores  
Instalación de **Puertas Peatonales** para almacenes  
Arq. Jesús García

## 262 Soriana Híper Iztapalapa – Constructora Pavor

**Iztapalapa Cdmx.**  
Instalación de **Puertas Abatibles y Corredizas malla ciclónica.**  
Arq. Rubén Hernández

## 548 Soriana Vía San Juan – Constructora Pavor

**Iztapalapa Cdmx.**  
Instalación de **Reja clásica** de protección.  
Instalación de Portones abatibles con Reja clásica  
Arq. Teresa Echeverría

## 678 Soriana Tianguistenco – Constructora Pavor

**Tianguistenco, Estado de México.**  
Instalación de **Malla ciclónica y Cinta Plástica.**  
Instalación de **puertas abatibles y corredizas.**  
Arq. Rubén Hernández

## 661 Soriana Cocoyoc – Constructora Pavor

**Cocoyoc, Estado de Morelos**  
Instalación de **Reja clásica** en Exteriores  
Instalación de Portones con Reja clásica  
Arq. Rubén Hernández

## 330 Soriana El Árbol – Constructora Pavor

**Iztapalapa, Cdmx.**  
Instalación de **Malla Ciclónica** en bodegas  
Fabricación e Instalación de **Portones con Malla Ciclónica**  
Ing. Ricardo Yáñez

## Parque La Mexicana – Mexicana de Laminación

**Cuajimalpa Cdmx.**  
Instalación de **Reja Clásica** en Perímetro  
Ing. J Manuel Zabalgoitia





## Casas ARA- Consorcio Ara

Nextlalpan, Estado de México

Instalación de **Malla ciclónica perimetral** para desarrollo habitacional.

Instalación de **Puertas y portones** para accesos

Arq. Gabriela Trejo Torres / Lic. Pilar

Jiménez.

## Red Nextlalpan- CONAGUA

Nextlalpan, Estado de México

Instalación de **Malla Ciclónica** en Perímetros de propiedad

Ing. Miguel Guzmán

## Toreo Parque Central- MEXLAM

Naucalpan, Estado de México

Instalación de **Reja clásica** en Interiores de Cines y Sótanos

Instalación de **Reja Milán** en Sótanos

Ing. Juan Manuel Zabalgoitia

## Atizapark-SIBRA CAPITAL

Atizapan, Estado de México

Instalación de **Malla ciclónica, Cinta Plástica y Protección de Navajas**

Fabricación e Instalación de **Portones con Reja clásica gris**

Arq. Artemio Vargas

## Megapark Tepotzotlán-SIBRA CAPITAL

Tepotzotlán, Estado de México

Instalación de **Protección de navajas** en Muro Perimetral

Arq. Artemio Vargas

## Ferro Valle- SIBRA CAPITAL

Tlalnepantla, Estado de México

Instalación de **Malla Ciclónica con Cinta Plástica**

Fabricación e Instalación de **Portones con Malla Ciclónica** para accesos

Arq. Artemio Vargas

## Hyundai Cuautitlán- Macías Arquitectos

Cuautitlán Izcalli, Estado de México.

Instalación de **Reja clásica color negro** en Frente de Agencia

Arq. Martin Arrazola.

## Nissan Aeropuerto-Macías Arquitectos

Venustiano Carranza, Cdmx.

Instalación de **Reja clásica color negro** en Frente de Agencia

Instalación de Portones Peatonales para accesos de estacionamientos

Arq. Mario Macías

## Cadillac Echegaray- Macías Arquitectos

Naucalpan, Estado de México.

Instalación de **Reja clásica color negro** en Estacionamiento

Instalación de Portón con reja clásica en Acceso Principal

Ing. Miguel Guzmán

## Hyundai Ecatepec-Macías Arquitectos

Ecatepec, Estado de México

Instalación de **Reja clásica color negro** en exterior.

# ARCOPESA S.A DE C.V

EXPERTOS EN PROTECCION PERIMETRAL

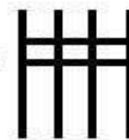

Instalación de Portones para accesos  
Arq. Martin Arrazola

## Ford Zapata- Macías Arquitectos

**Texcoco, Estado de México**

Instalación de **Reja clásica color negro** en estacionamiento  
Fabricación e Instalación de Portones de Acceso  
Arq. Martin Arrazola

## Costco Santa Fe -RYDSA

**Álvaro Obregón Cdmx**

Instalación de **Reja clásica color café**.  
Instalación de **malla ciclónica color negro**  
Ing. Carlos Sosa.

## Soriana Hiper Valle Oriente

**Monterrey Nuevo León**

Instalación de **malla ciclónica** en bodegas.  
Instalación de **puertas abatibles y corredizas**.  
Arq. Luis Fernando Escontrillas.

## City Club Gavilanes – Constructora Pasvor

**Zacatecas, Zac.**

Instalación de **Reja clásica color blanco**  
Fabricación e Instalación de Portones acceso  
Arq. Luis Fernando Escontrillas.

## International Reyes Heroes-Infraestructure Planners

**Tlalnepantla, Estado de México**

Instalación de **Reja Milán** en Fachada  
Instalación de Portones Peatonales para accesos de estacionamientos  
Arq. Isaac Grego

## Puerta de Cádiz - Infraestructure Planners

Atizapan, Estado de México.  
Instalación de **Reja clásica** en terrazas .Instalación de **Reja Florencia**  
Arq. Isaac Grego

## Residen. Vista Horizonte – Infraestructure Planners

**Huixquilucan, Estado de México**

Instalación de **Reja clásica, cinta plástica**  
Decoración Muro sintético con **Follaje**  
Arq. Isaac Grego

## Altus-JMR Proyectos

**Cuajimalpa, Cdmx.**

Instalación de **Reja clásica color verde** en muro perimetral  
Ing. Martha González

## Planta Cementera Cruz Azul - Coop La Cruz Azul

**Ciudad Cooperativa Cruz Azul, Hidalgo.**

Instalación de **Malla Ciclónica** en Hornos de Caucho  
Instalación de Malla Ciclónica en Vía Férrea de Planta  
Instalación de Malla Ciclónica en Almacenes de Coque  
Instalación de Malla Ciclónica en Estacionamiento de Camiones  
Instalación de Malla Ciclónica en Estacionamiento empleados

# ARCOPESA S.A DE C.V

EXPERTOS EN PROTECCION PERIMETRAL



Ing. Gustavo Sánchez Calzada  
Ing. Ramón Campuzano

## Club Deportivo Cruz Azul- Coop La Cruz Azul SC de RL de CV

**Ciudad Cooperativa Cruz Azul, Hidalgo.**

Instalación de **Malla Ciclónica color verde** en Parque Recreativo

Fabricación e instalación de Portones para accesos a parque

Ing. Henry Avendaño

## ALPURA Cuautitlán-Constructora INSUR

**Cuautitlán Izcalli, Estado de México.**

Instalación de Tapial con **Malla Ciclónica** en Estacionamiento.

Ing. Eduardo Gallegos

## CANELS SLP- Constructora INSUR

**San Luis Potosí, SLP**

Instalación de **Reja clásica color azul** en Interior de Nave

Instalación de **Portón Corredizo** para acceso

Ing. Arturo Tejeda

## Parque Herradura- Asociación de Colonos La

**Herradura**

**Huixquilucan, Estado de México.**

Instalación de **Reja clásica color verde** en Perímetro de Parque

Instalación de Puertas y Portones para acceso a Parque

Lic. Ernesto Lozada.

## Corporativo INMENSA- INMENSA SA DE CV

**Cuautitlán Izcalli, Estado de México.**

Instalación de **Malla Ciclónica** en Muro de Colindancia Instalación de

**Cinta Plástica y Protección de Navajas** en Corporativo

Ing. Salomón Miranda

## Truper Jilotepec-Constructora INSUR

**Jilotepec, Estado de México**

Instalación de **Malla Ciclónica de 6.0 Metros** de altura en colindancias

Lic. Hugo Olgún.

## Parque Industrial Querétaro- Constructora INSUR

**Querétaro, Qro.**

Instalación de Malla Ciclónica en Perímetro de Nave

Ing. Eduardo Gallegos

## Centro Ecuestre Coatepec-Hípico Coatepec

**Huixquilucan, Estado de México.**

Instalación de **Malla Ciclónica** en

Caballerizas

Instalación de **Malla Ciclónica** en Perímetro de Arillo

Instalación de Malla Ciclónica con **Cinta plástica** en Perímetro

Lic. Pablo Fernández Varela

## Villa Florence- ARCOPLUS MDAND

**Interlomas, Cdmx.**

Instalación de **Malla Ciclónica** protección contra río

Instalación de Malla Ciclónica en Canchas de Tenis

Lic. Nina Kerbel





## Residencial Tiara-Grupo ARGUS

**Interlomas, Cdmx.**

Instalación de Cerco electrificado en perímetro de Terreno

Mantenimiento a Cerco electrificado

Mantenimiento a domótica y seguridad de Edificios

Lic. Fernanda García

## Municipio de Villa del Carbón

**Villa del Carbón, Estado de México.**

Instalación de **Reja clásica color azul** en C3

Instalación de Reja clásica color azul en Escuelas primarias

Instalación de Reja clásica color azul en Canchas de Fútbol Rápido

Ing. Fernando Garrido

## Residencial Lomas Verdes I,II,III- Grupo H

**Naucalpan, Estado de México.**

Instalación de Protecciones con **Reja clásica** en Sótanos

Instalación de Malla Ciclónica en Jardines

Instalación de Malla Ciclónica en Perímetro de Terreno

Arq. Raúl García

## Cedis Vallejo-Proyectos HERLA

Azcapotzalco Cdmx

Instalación de **Reja clásica** en túnel aéreo

Instalación de Reja clásica en Accesos de Seguridad

Instalación de Puertas y fijos con reja clásica en Área de Gases

Arq. Belem González

## Mabe Huehueteca- H+G Arquitectura

**Huehuetoca, Estado de México.**

Instalación de **Reja clásica** División de Naves

Instalación de **Malla Ciclónica** en Interior de Nave

Ing. J Antonio Gómez

## Bodegas de Liverpool – Dsuma.

Jilotepec, Estado de México.

Instalación de plafón con malla ciclónica.

Instalación de malla ciclónica en bodegas.

Arq. Enrique Morgan.





# ARCOPESA S.A DE C.V

EXPERTOS EN PROTECCION PERIMETRAL

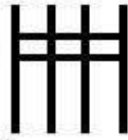

A CONTINUACION UNA PEQUEÑA GALERIA DE NUESTROS TRABAJOS REALIZADOS:



TLALNEPANTLA ESTADO DE MEXICO/ CONSPARK

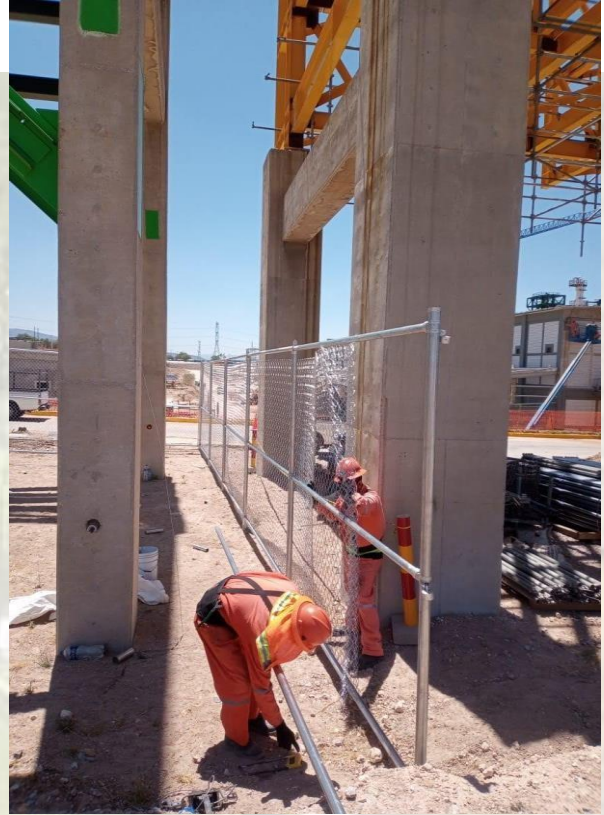

REFINERIA MIGUEL HIDALGO/ ING. JORGE ESPERILLA



REFINERIA MIGUEL HIDALGO/ ING. JORGE ESPERILLA

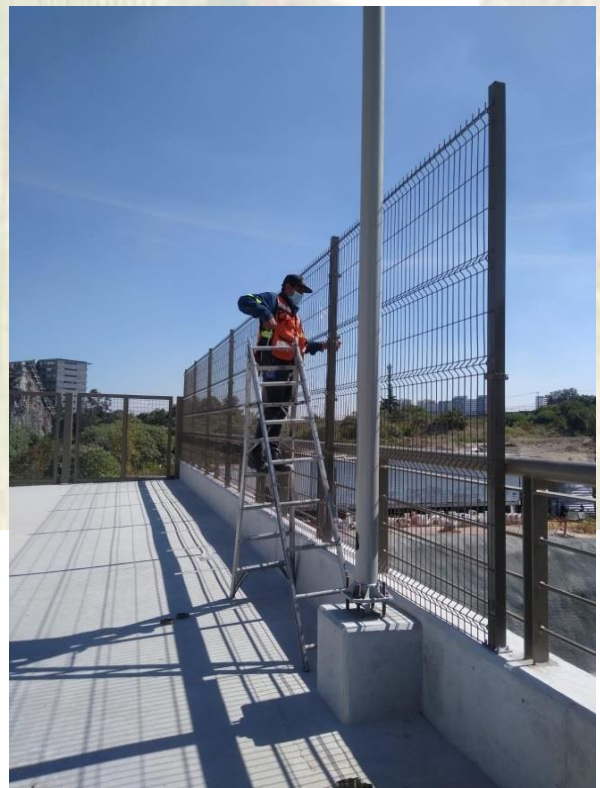

COSTCO SANTA FE / RAYDSA





## REGISTROS

FOLIO: RF2023133847445

**CEDULA DE IDENTIFICACION FISCAL**

 **HACIENDA**  
SECRETARÍA DE ECONOMÍA

 **SAT**  
SERVICIO DE ASESORIA TRIBUTARIA



ARC230130BM8  
Registro Federal de Contribuyentes

ARCOPESA  
Nombre, denominación o razón social

IDCIF: 73D30D608R  
VALIDA TU INFORMACIÓN FISCAL



### ACUSE ÚNICO DE INSCRIPCIÓN AL REGISTRO FEDERAL DE CONTRIBUYENTES

Lugar y Fecha de Emisión  
**PACHUCA DE SOTO, HIDALGO, a 03 de Marzo de 2023**

Se ha procesado con éxito tu inscripción en el RFC  
Tipo de movimiento: Inscripción de persona moral



ARC230130BM8

#### Datos del Contribuyente:

RFC:	ARC230130BM8
Denominación/Razón Social:	ARCOPESA
Régimen Capital:	SOCIEDAD ANONIMA DE CAPITAL VARIABLE
Nombre Comercial:	ARCOPESA SA DE CV

#### Datos de Ubicación:

Tipo de Domicilio: DOMICILIO FISCAL	Código Postal: 42835
Tipo de Vialidad: CALLE	Nombre de Vialidad: LIBRAMIENTO VOLCAN CITLALTEPETL
Número Exterior: 214 A	Número Interior:
Nombre de la Colonia:	Nombre de la Localidad: EL CARMEN
Nombre del Municipio o Demarcación Territorial: TULA DE ALLENDE	Nombre de la Entidad Federativa: HIDALGO
Entre Calle: CARRETERA TULA - TEPEJI	Y Calle: LIBRAMIENTO TULA - TEPEJI
Características del Domicilio: INMUEBLE DE UNA PLANTA CON FAHADA DE LAMINA	Referencias Adicionales: EL DOMICILIO SE LOCALIZA APROXIMADAMENTE A 400 METROS DEL HOSPITAL GENERAL DE TULA
TELEFONO MOVIL:	(55) 30945093

Página [1] de [3]



GOBIERNO DE  
**MÉXICO**



#### Contacto

Av Hidalgo 77, col Guerrero, cp. 06500, Ciudad de México  
Atención telefónica: 627 22 728 desde la Ciudad de México,  
o 01 (55) 627 22 728 del resto del país  
Desde Estados Unidos y Canadá 1 877 44 88 728  
denuncias@sat.gob.mx

# ARCOPESA S.A DE C.V

EXPERTOS EN PROTECCION PERIMETRAL



INSTITUTO MEXICANO DEL SEGURO SOCIAL  
SEGURIDAD Y SOLIDARIDAD SOCIAL

## TARJETA DE IDENTIFICACION PATRONAL

Número de Registro Patronal: B7419507100

División: 4 Grupo: 41 Fracción: 411 Clase : V

Nombre, denominación o razón social del patrón o sujeto obligado:

ARCOPESA SA DE CV

Domicilio: VOLCÁN CITLALTEPEC 214 A SN LOCALIDAD TULA DE ALLENDE C.P. 42835 MUNICIPIO TULA DE ALLENDE, HIDALGO

Lugar y fecha de expedición: HIDALGO A 28 DE MARZO DEL AÑO 2023

Delegación: HIDALGO

Subdelegación: TULA DE ALLENDE

Nombre y firma del patrón o representante legal

Folio: 1679983802143858735329

Artículo 15 del Reglamento de la Ley del Seguro Social en Materia de Afiliación, Clasificación de Empresas, Recaudación y Fiscalización. - El patrón o sujeto obligado deberá avisar al Instituto por escrito del robo, destrucción o extravío del documento de identificación, para proceder a su reposición, previo pago correspondiente.

Asimismo, deberá dar aviso oportunamente al Instituto, para efectos de su invalidación y reposición, de la pérdida o cualquier otra situación que pudiera implicar la reproducción o uso indebido de su número patronal de identificación electrónica.

La presentación del aviso no exime al patrón o sujeto obligado de cumplir con sus obligaciones legales. Todos los actos realizados bajo el amparo de dicho documento o número patronal de identificación electrónica, serán válidos hasta la fecha de presentación del aviso respectivo.

Personas autorizadas para presentar avisos afiliatorios:

Nombre y firma

Nombre y firma

Nombre y firma

R. F. C.: PAAI9106178V7

C.U.R.P.: PAAI910617HMCRLS01

Folio: 1679983802143858735329

TRÁMITE NO PRESENCIAL CONCLUIDO CON FIEL SAT

Cadena Original: |||Invoante:portalimssdigital|Tramite:ALTA PATRONAL E INSCRIPCIÓN DE PERSONA MORAL EN EL SEGURO DE RIESGOS DE TRABAJO SRT|Fecha:28 de marzo 2023, 00:47:08|Folio:1679983802143858735329|RFC:ARC230130BM8|Nombre o Razon Social:ARCOPESA SA DE CV|Registro Patronal:B7419507100||

Sello Digital: 0HhYksypSWS3Eno4PQHDIbaBqf8S+Xmcjg8fU2h1ZzLjv6SofE5NmKGDaXsr1Dpm56R5gROUDswCxsGtEZ80bJE5DQwYwaRtg3DTDjQNgolLlOOofrq4V2Z8DDj|73gnK8AIQC3ias2vD1HhVQZ8FDx984Z|MfgFpl598TVZzsbqLAIABTVKS+xhS+x27FSNbwolM1rSo2U+vKulocMA59YX3y15lxRwvi58sRd2hpOEcu6ZvqZJSP5kZ9LUdTDMZOg541bUrWIEptQZ/BZvfkChCqDrDud7XWk5ggEQOFm1YKTeVW9HuQQg8D5R+tmidi1jnCBuYnvvcoaaEzg==

Secuencia Notarial: 5foada83-07e3-434f-a25c-2d8da7d24835

Número de Serie: 00000000000000000001



# ARCOPESA S.A DE C.V

EXPERTOS EN PROTECCION PERIMETRAL



**REPSE**  
Registro de Prestadores de Servicios Especializados a Otras Especialidades



GOBIERNO DE  
**MÉXICO**

**TRABAJO**  
SECRETARÍA DEL TRABAJO  
Y PREVISIÓN SOCIAL

UNIDAD ADMINISTRATIVA:

DIRECCIÓN GENERAL DE  
INSPECCIÓN FEDERAL DEL  
TRABAJO

No. DE ACUERDO:

STPS/UTD/IGIFT/AR115110/2023

No. DE FOLIO DE INGRESO:

230845

ASUNTO:

AVISO DE REGISTRO

Ciudad de México a Lunes 03 de Julio del 2023

Conforme a lo establecido en el **ARTÍCULO DÉCIMO** del ACUERDO POR EL QUE SE DAN A CONOCER LAS DISPOSICIONES DE CARÁCTER GENERAL PARA EL REGISTRO DE PERSONAS FÍSICAS O MORALES QUE PRESTEN SERVICIOS ESPECIALIZADOS O EJECUTEN OBRAS ESPECIALIZADAS A QUE SE REFIERE EL ARTÍCULO 15 DE LA LEY FEDERAL DEL TRABAJO, publicado en el Diario Oficial de la Federación el 24 de mayo del 2021, y una vez visto el contenido de la Información y documentación proporcionada a través de la plataforma electrónica <http://repse.stps.gob.mx>, por parte de ARCOPESA SA DE CV, con Registro Federal de Contribuyentes: ARC230130BM8, se advierte que **CUMPLE** con los requisitos establecidos en el ACUERDO POR EL QUE SE DAN A CONOCER LAS DISPOSICIONES DE CARÁCTER GENERAL PARA EL REGISTRO DE PERSONAS FÍSICAS O MORALES QUE PRESTEN SERVICIOS ESPECIALIZADOS O EJECUTEN OBRAS ESPECIALIZADAS A QUE SE REFIERE EL ARTÍCULO 15 DE LA LEY FEDERAL DEL TRABAJO publicado en el Diario Oficial de la Federación el 24 de mayo del 2021.-----

Esta autoridad conforme lo dispuesto por los artículos 15 primer, tercer y quinto párrafo de la Ley Federal del Trabajo **DÉCIMO**, **DÉCIMO SEGUNDO** y **DÉCIMO TERCERO** del ACUERDO POR EL QUE SE DAN A CONOCER LAS DISPOSICIONES DE CARÁCTER GENERAL PARA EL REGISTRO DE PERSONAS FÍSICAS O MORALES QUE PRESTEN SERVICIOS ESPECIALIZADOS O EJECUTEN OBRAS ESPECIALIZADAS A QUE SE REFIERE EL ARTÍCULO 15 DE LA LEY FEDERAL DEL TRABAJO, publicado en el Diario Oficial de la Federación el 24 de mayo del 2021, es competente para determinar lo conducente, por lo que con fundamento en lo dispuesto por los artículos 13 y 15 de la Ley Federal del Trabajo; 2 apartado A, fracciones IV y X y 18 fracción I del Reglamento Interior de la Secretaría del Trabajo y Previsión Social:-----

#### DETERMINA

**PRIMERO.** - Procedase a realizar la **INSCRIPCIÓN** en el Padrón Público de Contratistas de Servicios Especializados u Obras Especializadas.-----

**SEGUNDO.**- Esta Autoridad procede a **EMITIR** el **AVISO DE REGISTRO** número AR115110/2023, que contiene las siguientes actividades u obras especializadas bajo los siguientes números de folio:

Folio: d4a52ec3-e85c-46d7-83d5-07fb224f0e1a

Actividad: La ejecución de toda clase de construcciones

**TERCERO.** - De conformidad a los artículos 15 segundo párrafo de la Ley Federal del Trabajo y **DÉCIMO TERCERO** del ACUERDO POR EL QUE SE DAN A CONOCER LAS DISPOSICIONES DE CARÁCTER GENERAL PARA EL REGISTRO DE PERSONAS FÍSICAS O MORALES QUE PRESTEN SERVICIOS ESPECIALIZADOS O EJECUTEN OBRAS ESPECIALIZADAS A QUE SE REFIERE EL ARTÍCULO 15 DE LA LEY FEDERAL DEL TRABAJO, el presente **AVISO** tendrá una vigencia de **TRES AÑOS**, contados a partir de la emisión del presente acuerdo, siempre y cuando no se actualice ninguno de los supuestos que establece el **ARTÍCULO DÉCIMO QUINTO** del citado ACUERDO.-----

**CUARTO.** - Se emite el presente Acuerdo sin perjuicio y sujeto al ejercicio de las atribuciones legales y reglamentarias conferidas a esta Autoridad en torno a las acciones de Inspección y vigilancia del cumplimiento de la normatividad laboral, las cuales podrán ser ejercidas en cualquier momento, conforme a lo establecido en la Ley Federal de Trabajo y demás disposiciones aplicables.-----



[https://repse.stps.gob.mx/app/resultado/dE9sK3IZL0NRQ0VKa0tEWIN1eXc3eDZnQmFDMVVXSXJmRnhRa2Ezd3VIZHZKQU55ck1NVG9Dc0t1Vkkra1VuSQ--\\_aszYJ4xBXZ](https://repse.stps.gob.mx/app/resultado/dE9sK3IZL0NRQ0VKa0tEWIN1eXc3eDZnQmFDMVVXSXJmRnhRa2Ezd3VIZHZKQU55ck1NVG9Dc0t1Vkkra1VuSQ--_aszYJ4xBXZ)

# ARCOPESA S.A DE C.V

## EXPERTOS EN PROTECCION PERIMETRAL

### CAPACITACION



**SIGMAAC**

FORMATO DC-3  
CONSTANCIA DE COMPETENCIAS O DE HABILIDADES LABORALES

DATOS DEL TRABAJADOR	
Nombre (Anotar apellido paterno, apellido materno y nombre(s)) <b>ISMAEL JAIR PAREDES ALDANA</b>	
Clave Única de Registro de Población <b>PAAI910617HMCRLS01</b>	Ocupación específica (Catálogo Nacional de Ocupaciones) <b>4.6</b>
Puesto <b>JEFE DE INSTALACIONES</b>	

DATOS DE LA EMPRESA
Nombre o razón social (En caso de la persona física, anotar apellido paterno, apellido materno y nombre (s)) <b>ARQCOPROTECCION PERIMETRAL</b>
Registro Federal de Contribuyentes con homoclave (SHCP) <b>APE101119IB0</b>

DATOS DEL PROGRAMA DE CAPACITACION, ADIESTRAMIENTO Y PRODUCTIVIDAD									
Nombre del curso <b>NOM-009-STPS-2011 CONDICIONES DE SEGURIDAD PARA REALIZAR TRABAJOS EN ALTURA</b>									
Duración en horas: <b>16</b>	Periodo de ejecución:	Año	Mes	Día	Año	Mes	Día	Año	Día
		De	2	2	0	6	2	7	A
Area temática del curso <b>6000 seguridad</b>									
Agente capacitador <b>JUAN CARLOS GUTIERREZ ORTIZ STPS: GU0J-920709-PQ1-0005</b>									

Los datos se asientan en esta constancia bajo protesta de decir verdad, apercibidos de la responsabilidad en que incurre todo aquel que no se conduce con la verdad.

Instructor o representante <b>SIGMAAC</b> 28-06-2022  <b>JUAN CARLOS GUTIERREZ ORTIZ</b> GU0J-920709-PQ1-0005 Nombre y Firma	Patrón o representante legal  <b>MARTIN PAREDES CRUZ</b>	Representante de los trabajadores  <b>BERTHA PAREDES CRUZ</b>
--	--	---



# ARCOPESA S.A DE C.V

## EXPERTOS EN PROTECCION PERIMETRAL



**SIGMAAC**

FORMATO DC-3  
CONSTANCIA DE COMPETENCIAS O DE HABILIDADES LABORALES

DATOS DEL TRABAJADOR	
Nombre (Anotar apellido paterno, apellido materno y nombre(s)) <b>ISMAEL JAIR PAREDES ALDANA</b>	
Clave Única de Registro de Población <b>PAAI910617HMCRLS01</b>	Ocupación específica (Catálogo Nacional de Ocupaciones) <b>4.6</b>
Puesto <b>JEFE DE INSTALACIONES</b>	

DATOS DE LA EMPRESA
Nombre o razón social (En caso de la persona física, anotar apellido paterno, apellido materno y nombre (s)) <b>ARQCOPROTECCION PERIMETRAL</b>
Registro Federal de Contribuyentes con homoclave (SHCP) <b>APE101119180</b>

DATOS DEL PROGRAMA DE CAPACITACION, ADIESTRAMIENTO Y PRODUCTIVIDAD															
Nombre del curso <b>SEGURIDAD EN TRABAJOS CONFINADOS</b>															
Duración en horas: <b>8</b>	Periodo de ejecución:	De	Año	Mes	Día	Año	Mes	Día	Año	Mes	Día				
			2	2	0	6	2	6	A	2	2	0	6	2	6
Área temática del curso <b>6000 seguridad</b>															
Agente capacitador <b>JUAN CARLOS GUTIERREZ ORTIZ STPS: GUOJ-920709-PQ1-0005</b>															

Los datos se asientan en esta constancia bajo protesta de decir verdad, apercibidos de la responsabilidad en que incurre todo aquel que no se conduce con la verdad.

Instructor o título: <b>SIGMAAC</b> 26-06-2022  <b>JUAN CARLOS GUTIERREZ ORTIZ</b> <b>GUOJ-920709-PQ1-0005</b> Nombre y Firma	Patrón o representante legal  <b>MARTIN PAREDES CRUZ</b>	Representante de los trabajadores  <b>BERTHA PAREDES CRUZ</b>
---	--	---

# ARCOPESA S.A DE C.V

## EXPERTOS EN PROTECCION PERIMETRAL



SIGMAAC



FORMATO DC-3  
CONSTANCIA DE COMPETENCIAS O DE HABILIDADES LABORALES

DATOS DEL TRABAJADOR	
Nombre (Anotar apellido paterno, apellido materno y nombre(s)) <b>NICANOR MIRELES PAZ</b>	
Clave Única de Registro de Población <b>MIPN720818CZ8</b>	Ocupación específica (Catálogo Nacional de Ocupaciones) <b>4.6</b>
Puesto <b>OFICIAL SOLDADOR</b>	

DATOS DE LA EMPRESA
Nombre o razón social (En caso de la persona física, anotar apellido paterno, apellido materno y nombre (s)) <b>ARQOPROTECCION PERIMETRAL</b>
Registro Federal de Contribuyentes con homoclave (SHCP) <b>APE101119IB0</b>

DATOS DEL PROGRAMA DE CAPACITACION, ADIESTRAMIENTO Y PRODUCTIVIDAD														
Nombre del curso <b>NOM-009-STPS-2011 CONDICIONES DE SEGURIDAD PARA REALIZAR TRABAJOS EN ALTURA</b>														
Duración en horas: <b>16</b>	Periodo de ejecución:	Año	Mes	Día	Año	Mes	Día	Año	Mes	Día	Año	Mes	Día	
	De	2	2	0	6	2	7	A	2	2	0	6	2	8
Área temática del curso <b>6000 seguridad</b>														
Agente capacitador <b>JUAN CARLOS GUTIERREZ ORTIZ STPS: GUOJ-920709-PQ1-0005</b>														

Los datos se asientan en esta constancia bajo protesta de decir verdad, apercibidos de la responsabilidad en que incurre todo aquel que no se conduce con la verdad.

Instructor o título <b>SIGMAAC</b> 28-06-2022  <b>JUAN CARLOS GUTIERREZ ORTIZ</b> GUOJ-920709-PQ1-0005 Nombre y Firma	Patrón o representante legal  <b>MARTIN PAREDES CRUZ</b>	Representante de los trabajadores  <b>BERTHA PAREDES CRUZ</b>
--	---	--



# ARCOPESA S.A DE C.V

## EXPERTOS EN PROTECCION PERIMETRAL



**SIGMAAC**

FORMATO DC-3  
CONSTANCIA DE COMPETENCIAS O DE HABILIDADES LABORALES

DATOS DEL TRABAJADOR	
Nombre (Anotar apellido paterno, apellido materno y nombre(s)) <b>NICANOR MIRELES PAZ</b>	
Clave Única de Registro de Población <b>MIPN720818CZ8</b>	Ocupación específica (Catálogo Nacional de Ocupaciones) <b>4.6</b>
Puesto <b>OFICIAL SOLDADOR</b>	

DATOS DE LA EMPRESA
Nombre o razón social (En caso de la persona física, anotar apellido paterno, apellido materno y nombre (s)) <b>ARQCOPROTECCION PERIMETRAL</b>
Registro Federal de Contribuyentes con homoclave (SHCP) <b>APE101119IB0</b>

DATOS DEL PROGRAMA DE CAPACITACION, ADIESTRAMIENTO Y PRODUCTIVIDAD															
Nombre del curso <b>SEGURIDAD EN TRABAJOS CONFINADOS</b>															
Duración en horas: <b>8</b>	Periodo de ejecución:	Año	Mes	Día	Año	Mes	Día								
		De	2	2	0	6	2	6	A	2	2	0	6	2	6
Área temática del curso <b>6000 seguridad</b>															
Agente capacitador <b>JUAN CARLOS GUTIERREZ ORTIZ STPS: GUOJ-920709-PQ1-0005</b>															

Los datos se asientan en esta constancia bajo protesta de decir verdad, apercibidos de la responsabilidad en que incurre todo aquel que no se conduce con la verdad.

Instructor o titular <b>SIGMAAC</b> 26-06-2022  <b>JUAN CARLOS GUTIERREZ ORTIZ</b> GUOJ-920709-PQ1-0005 Nombre y Firma	Patrón o representante legal  <b>MARTIN PAREDES CRUZ</b>	Representante de los trabajadores  <b>BERTHA PAREDES CRUZ</b>
--	--	---

# ARCOPESA S.A DE C.V

EXPERTOS EN PROTECCION PERIMETRAL



**SIGMAAC**

FORMATO DC-3  
CONSTANCIA DE COMPETENCIAS O DE HABILIDADES LABORALES

DATOS DEL TRABAJADOR	
Nombre (Anotar apellido paterno, apellido materno y nombre(s)) <b>RICARDO JOSÉ PAREDES MARTÍNEZ</b>	
Clave Única de Registro de Población <b>PAMR010324HMCRRCAS</b>	Ocupación específica (Catálogo Nacional de Ocupaciones) <b>4.6</b>
Puesto <b>AYUDANTE GENERAL</b>	

DATOS DE LA EMPRESA
Nombre o razón social (En caso de la persona física, anotar apellido paterno, apellido materno y nombre (s)) <b>ARQCOPROTECCION PERIMETRAL</b>
Registro Federal de Contribuyentes con homoclave (SHCP) <b>APE101119IB0</b>

DATOS DEL PROGRAMA DE CAPACITACION, ADIESTRAMIENTO Y PRODUCTIVIDAD															
Nombre del curso <b>NOM-009-STPS-2011 CONDICIONES DE SEGURIDAD PARA REALIZAR TRABAJOS EN ALTURA</b>															
Duración en horas: <b>16</b>	Periodo de ejecución:	Año	Mes	Día	Año	Mes	Día	Año	Mes	Día	Año	Mes	Día		
		De	2	2	0	6	2	7	A	2	2	0	6	2	8
Área temática del curso <b>6000 seguridad</b>															
Agente capacitador <b>JUAN CARLOS GUTIERREZ ORTIZ STPS: GUOJ-920709-PQ1-0005</b>															

Los datos se asientan en esta constancia bajo protesta de decir verdad, aperecidos de la responsabilidad en que incurre todo aquel que no se conduce con la verdad.

Instructor o título: <b>SIGMAAC</b> 28-06-2022  <b>JUAN CARLOS GUTIERREZ ORTIZ</b> GUOJ-920709-PQ1-0005 Nombre y Firma	Patrón o representante legal  <b>MARTIN PAREDES CRUZ</b>	Representante de los trabajadores  <b>BERTHA PAREDES CRUZ</b>
--	--	---

WWW.SIGMAAC.COM  
TEL-3331138275

JC-28062022-25010



# ARCOPESA S.A DE C.V

## EXPERTOS EN PROTECCION PERIMETRAL



SIGMAAC

FORMATO DC-3  
CONSTANCIA DE COMPETENCIAS O DE HABILIDADES LABORALES

DATOS DEL TRABAJADOR	
Nombre (Anotar apellido paterno, apellido materno y nombre(s)) <b>RICARDO JOSÉ PAREDES MARTÍNEZ</b>	
Clave Única de Registro de Población <b>PAMR010324HMCRRCA8</b>	Ocupación específica (Catálogo Nacional de Ocupaciones) <b>4.6</b>
Puesto <b>AYUDANTE GENERAL</b>	

DATOS DE LA EMPRESA
Nombre o razón social (En caso de la persona física, anotar apellido paterno, apellido materno y nombre (s)) <b>ARQCOPROTECCION PERIMETRAL</b>
Registro Federal de Contribuyentes con homoclave (SHCP) <b>APE1011191B0</b>

DATOS DEL PROGRAMA DE CAPACITACION, ADIESTRAMIENTO Y PRODUCTIVIDAD															
Nombre del curso <b>SEGURIDAD EN TRABAJOS CONFINADOS</b>															
Duración en horas: <b>8</b>	Periodo de ejecución:	De	Año	Mes	Día	Año	Mes	Día	Año	Mes	Día				
			2	2	0	6	2	6	A	2	2	0	6	2	6
Área temática del curso <b>6000 seguridad</b>															
Agente capacitador <b>JUAN CARLOS GUTIERREZ ORTIZ STPS: GU0J-920709-PQ1-0005</b>															

Los datos se asientan en esta constancia bajo protesta de decir verdad, apercibidos de la responsabilidad en que incurre todo aquel que no se conduce con la verdad.

Instructor o título <b>SIGMAAC</b> 26-06-2022  <b>JUAN CARLOS GUTIERREZ ORTIZ</b> GU0J-920709-PQ1-0005 Nombre y Firma	Patrón o representante legal  <b>MARTIN PAREDES CRUZ</b>	Representante de los trabajadores  <b>BERTHA PAREDES CRUZ</b>
---	--	---

# ARCOPESA S.A DE C.V

## EXPERTOS EN PROTECCION PERIMETRAL



**SIGMAAC**

FORMATO DC-3  
CONSTANCIA DE COMPETENCIAS O DE HABILIDADES LABORALES

DATOS DEL TRABAJADOR	
Nombre (Anotar apellido paterno, apellido materno y nombre(s)) <b>RAÚL TORREZ MARTÍNEZ</b>	
Clave Única de Registro de Población <b>TOMR931204HHGRRL02</b>	Ocupación específica (Catálogo Nacional de Ocupaciones) <b>4.6</b>
Puesto <b>OFICIAL DE INSTALACIÓN</b>	

DATOS DE LA EMPRESA
Nombre o razón social (En caso de la persona física, anotar apellido paterno, apellido materno y nombre (s)) <b>ARQCOPROTECCION PERIMETRAL</b>
Registro Federal de Contribuyentes con homoclave (SHCP) <b>APE101119IB0</b>

DATOS DEL PROGRAMA DE CAPACITACION, ADIESTRAMIENTO Y PRODUCTIVIDAD															
Nombre del curso <b>NOM-009-STPS-2011 CONDICIONES DE SEGURIDAD PARA REALIZAR TRABAJOS EN ALTURA</b>															
Duración en horas: <b>16</b>	Periodo de ejecución:	De	Año	Mes	Día	A	Año	Mes	Día						
			2	2	0	6	2	7	A	2	2	0	6	2	8
Área temática del curso <b>6000 seguridad</b>															
Agente capacitador <b>JUAN CARLOS GUTIERREZ ORTIZ STPS: GUOJ-920709-PQ1-0005</b>															

Los datos se asientan en esta constancia bajo protesta de decir verdad, apercibidos de la responsabilidad en que incurre todo aquel que no se conduce con la verdad.

Instructor o título <b>SIGMAAC</b> 28-06-2022  <b>JUAN CARLOS GUTIERREZ ORTIZ</b> <b>GUOJ-920709-PQ1-0005</b> Nombre y Firma	Patrón o representante legal  <b>MARTIN PAREDES CRUZ</b>	Representante de los trabajadores  <b>BERTHA PAREDES CRUZ</b>
--	--	---



# ARCOPESA S.A DE C.V

## EXPERTOS EN PROTECCION PERIMETRAL



**SIGMAAC**

Asesorías, cursos, talleres, capacitación

FORMATO DC-3  
CONSTANCIA DE COMPETENCIAS O DE HABILIDADES LABORALES

DATOS DEL TRABAJADOR	
Nombre (Anotar apellido paterno, apellido materno y nombre(s)) <b>RAÚL TORREZ MARTÍNEZ</b>	
Clave Única de Registro de Población <b>TOMR931204HHGRRRL02</b>	Ocupación específica (Catálogo Nacional de Ocupaciones) <b>4.6</b>
Puesto <b>OFICIAL DE INSTALACIÓN</b>	

DATOS DE LA EMPRESA
Nombre o razón social (En caso de la persona física, anotar apellido paterno, apellido materno y nombre (s)) <b>ARQCO PROTECCION PERIMETRAL</b>
Registro Federal de Contribuyentes con homoclave (SHCP) <b>APE101119IB0</b>

DATOS DEL PROGRAMA DE CAPACITACION, ADIESTRAMIENTO Y PRODUCTIVIDAD															
Nombre del curso <b>SEGURIDAD EN TRABAJOS CONFINADOS</b>															
Duración en horas: <b>8</b>	Periodo de ejecución:	De	Año	Mes	Día	Año	Mes	Día	Año	Mes	Día				
			2	2	0	6	2	6	A	2	2	0	6	2	6
Área temática del curso <b>6000 seguridad</b>															
Agente capacitador <b>JUAN CARLOS GUTIERREZ ORTIZ STPS: GUOJ-920709-PQ1-0005</b>															

Los datos se asientan en esta constancia bajo protesta de decir verdad, apercibidos de la responsabilidad en que incurre todo aquel que no se conduce con la verdad.

Instructor o título <b>SIGMAAC</b> 26-06-2022  <b>JUAN CARLOS GUTIERREZ ORTIZ</b> <b>GUOJ-920709-PQ1-0005</b> Nombre y Firma	Patrón o representante legal  <b>MARTIN PAREDES CRUZ</b>	Representante de los trabajadores  <b>BERTHA PAREDES CRUZ</b>
--	--	---

# ARCOPESA S.A DE C.V

## EXPERTOS EN PROTECCION PERIMETRAL



SIGMAAC

SECTORES DE SERVICIOS Y ACTIVIDADES DE SERVICIOS

### FORMATO DC-3 CONSTANCIA DE COMPETENCIAS O DE HABILIDADES LABORALES

DATOS DEL TRABAJADOR	
Nombre (Anotar apellido paterno, apellido materno y nombre(s)) <b>MARTIN PAREDES CRUZ</b>	
Clave Única de Registro de Población <b>PACM730201HHGRRR05</b>	Ocupación específica (Catálogo Nacional de Ocupaciones) <b>4.6</b>
Puesto <b>JEFE DE VENTAS</b>	

DATOS DE LA EMPRESA
Nombre o razón social (En caso de la persona física, anotar apellido paterno, apellido materno y nombre (s)) <b>ARQOPROTECCION PERIMETRAL</b>
Registro Federal de Contribuyentes con homoclave (SHCP) <b>APE101119I80</b>

DATOS DEL PROGRAMA DE CAPACITACION, ADIESTRAMIENTO Y PRODUCTIVIDAD															
Nombre del curso <b>NOM-009-STPS-2011 CONDICIONES DE SEGURIDAD PARA REALIZAR TRABAJOS EN ALTURA</b>															
Duración en horas: <b>16</b>	Periodo de ejecución:	Año	Mes	Día	Año	Mes	Día	Año	Mes	Día					
		De	2	2	0	6	2	7	A	2	2	0	6	2	8
Área temática del curso <b>8000 seguridad</b>															
Agente capacitador <b>JUAN CARLOS GUTIERREZ ORTIZ STPS: GUOJ-920709-PQ1-0005</b>															

Los datos se asientan en esta constancia bajo protesta de decir verdad, apercibidos de la responsabilidad en que incurre todo aquel que no se conduce con la verdad.

Instructor o tutor <b>SIGMAAC</b> 28-06-2022  <b>JUAN CARLOS GUTIERREZ ORTIZ</b> GUOJ-920709-PQ1-0005 Nombre y Firma	Patrón o representante legal  <b>MARTIN PAREDES CRUZ</b>	Representante de los trabajadores  <b>BERTHA PAREDES CRUZ</b>
--	--	---



# ARCOPESA S.A DE C.V

## EXPERTOS EN PROTECCION PERIMETRAL



SIGMAAC

AL SERVIDOR PUBLICO LEY FEDERAL DEL SERVIDOR PUBLICO

FORMATO DC-3  
CONSTANCIA DE COMPETENCIAS O DE HABILIDADES LABORALES

DATOS DEL TRABAJADOR	
Nombre (Anotar apellido paterno, apellido materno y nombre(s)) <b>MARTIN PAREDES CRUZ</b>	
Clave Única de Registro de Población <b>PACM730201HHGRRR05</b>	Ocupación específica (Catálogo Nacional de Ocupaciones) <b>4.6</b>
Puesto <b>JEFE DE VENTAS</b>	

DATOS DE LA EMPRESA
Nombre o razón social (En caso de la persona física, anotar apellido paterno, apellido materno y nombre (s)) <b>ARQCOPTROTECCION PERIMETRAL</b>
Registro Federal de Contribuyentes con homoclave (SHCP) <b>APE101119IB0</b>

DATOS DEL PROGRAMA DE CAPACITACION, ADIESTRAMIENTO Y PRODUCTIVIDAD															
Nombre del curso <b>SEGURIDAD EN TRABAJOS CONFINADOS</b>															
Duración en horas: <b>8</b>	Periodo de ejecución:	De	Año	Mes	Día	Año	Mes	Día							
			2	2	0	6	2	6	A	2	2	0	6	2	6
Área temática del curso <b>6000 seguridad</b>															
Agente capacitador <b>JUAN CARLOS GUTIERREZ ORTIZ STPS: GU0J-920709-PQ1-0005</b>															

Los datos se asientan en esta constancia bajo protesta de decir verdad, apercibidos de la responsabilidad en que incurre todo aquel que no se conduce con la verdad.

Instructor o título: <b>SIGMAAC</b> 26-06-2022	Patrón o representante legal	Representante de los trabajadores
<b>JUAN CARLOS GUTIERREZ ORTIZ</b> GU0J-920709-PQ1-0005	<b>MARTIN PAREDES CRUZ</b>	<b>BERTHA PAREDES CRUZ</b>
Nombre y Firma		

WWW.SIGMAAC.COM  
TEL-3331138275

JC-28062022-25021

# ARCOPESA S.A DE C.V

## EXPERTOS EN PROTECCION PERIMETRAL



SIGMAAC

FORMATO DC-3  
CONSTANCIA DE COMPETENCIAS O DE HABILIDADES LABORALES

DATOS DEL TRABAJADOR	
Nombre (Anotar apellido paterno, apellido materno y nombre(s)) <b>JESUS RAMÍREZ BAUTISTA</b>	
Clave Única de Registro de Población <b>RABJ770108HDFMTS09</b>	Ocupación específica (Catálogo Nacional de Ocupaciones) <b>4.6</b>
Puesto <b>AYUDANTE GENERAL</b>	

DATOS DE LA EMPRESA
Nombre o razón social (En caso de la persona física, anotar apellido paterno, apellido materno y nombre (s)) <b>ARQCO PROTECCION PERIMETRAL</b>
Registro Federal de Contribuyentes con homoclave (SHCP) <b>APE1011191B0</b>

DATOS DEL PROGRAMA DE CAPACITACION, ADIESTRAMIENTO Y PRODUCTIVIDAD														
Nombre del curso <b>NOM-009-STPS-2011 CONDICIONES DE SEGURIDAD PARA REALIZAR TRABAJOS EN ALTURA</b>														
Duración en horas: <b>16</b>	Periodo de ejecución:													
	De	Año	Mes	Día			A	Año	Mes	Día				
		2	2	0	6	2	7	A	2	2	0	6	2	8
Área temática del curso <b>6000 seguridad</b>														
Agente capacitador <b>JUAN CARLOS GUTIERREZ ORTIZ STPS: GUOJ-920709-PQ1-0005</b>														

Los datos se asientan en esta constancia bajo protesta de decir verdad, apercibidos de la responsabilidad en que incurre todo aquel que no se conduce con la verdad.

Instructor o título <b>SIGMAAC</b> 28-06-2022	Patrón o representante legal	Representante de los trabajadores
<b>JUAN CARLOS GUTIERREZ ORTIZ</b> GUOJ-920709-PQ1-0005	<b>MARTIN PAREDES CRUZ</b>	<b>BERTHA PAREDES CRUZ</b>
Nombre y Firma		

# ARCOPESA S.A DE C.V

## EXPERTOS EN PROTECCION PERIMETRAL



SIGMAAC

Expertos en Protección Perimetral

FORMATO DC-3  
CONSTANCIA DE COMPETENCIAS O DE HABILIDADES LABORALES

DATOS DEL TRABAJADOR	
Nombre (Anotar apellido paterno, apellido materno y nombre(s)) <b>JESÚS RAMÍREZ BAUTISTA</b>	
Clave Única de Registro de Población <b>RABJ770108HDFMTS09</b>	Ocupación específica (Catálogo Nacional de Ocupaciones) <b>4.6</b>
Puesto <b>AYUDANTE GENERAL</b>	

DATOS DE LA EMPRESA
Nombre o razón social (En caso de la persona física, anotar apellido paterno, apellido materno y nombre (s)) <b>ARQ COPROTECCION PERIMETRAL</b>
Registro Federal de Contribuyentes con homoclave (SHCP) <b>APE101119180</b>

DATOS DEL PROGRAMA DE CAPACITACION, ADIESTRAMIENTO Y PRODUCTIVIDAD																
Nombre del curso <b>SEGURIDAD EN TRABAJOS CONFINADOS</b>																
Duración en horas: <b>8</b>		Periodo de ejecución:		Año	De	Año	Mes	Día	Año	Mes	Día					
				2	2	0	6	2	6	A	2	2	0	6	2	6
Área temática del curso <b>6000 seguridad</b>																
Agente capacitador <b>JUAN CARLOS GUTIERREZ ORTIZ STPS: GUOJ-920709-PQ1-0005</b>																

Los datos se asientan en esta constancia bajo protesta de decir verdad, apercibidos de la responsabilidad en que incurre todo aquel que no se conduce con la verdad.

Instructor o Titulo <b>SIGMAAC</b> 26-06-2022  <b>JUAN CARLOS GUTIERREZ ORTIZ</b> <b>GUOJ-920709-PQ1-0005</b> Nombre y Firma	Patrón o representante legal  <b>MARTIN PAREDES CRUZ</b>	Representante de los trabajadores  <b>BERTHA PAREDES CRUZ</b>
--	--	---



# ARCOPESA S.A DE C.V

## EXPERTOS EN PROTECCION PERIMETRAL



SIGMAAC

FORMATO DC-3  
CONSTANCIA DE COMPETENCIAS O DE HABILIDADES LABORALES

DATOS DEL TRABAJADOR	
Nombre (Anotar apellido paterno, apellido materno y nombre(s)) <b>LUCIANO RAMÍREZ VILLANUEVA</b>	
Clave Única de Registro de Población <b>RAVL570107HDFMLC07</b>	Ocupación específica (Catálogo Nacional de Ocupaciones) <b>4.6</b>
Puesto <b>OFICIAL INSTALADOR</b>	

DATOS DE LA EMPRESA
Nombre o razón social (En caso de la persona física, anotar apellido paterno, apellido materno y nombre (s)) <b>ARQCO PROTECCION PERIMETRAL</b>
Registro Federal de Contribuyentes con homoclave (SHCP) <b>APE1011191B0</b>

DATOS DEL PROGRAMA DE CAPACITACION, ADIESTRAMIENTO Y PRODUCTIVIDAD															
Nombre del curso <b>NOM-009-STPS-2011 CONDICIONES DE SEGURIDAD PARA REALIZAR TRABAJOS EN ALTURA</b>															
Duración en horas: <b>16</b>	Periodo de ejecución: <table border="1"> <thead> <tr> <th>De</th> <th>Año</th> <th>Mes</th> <th>Día</th> <th>Año</th> <th>Mes</th> <th>Día</th> </tr> </thead> <tbody> <tr> <td></td> <td>2</td> <td>2</td> <td>0</td> <td>6</td> <td>2</td> <td>7</td> </tr> </tbody> </table>	De	Año	Mes	Día	Año	Mes	Día		2	2	0	6	2	7
De	Año	Mes	Día	Año	Mes	Día									
	2	2	0	6	2	7									
Área temática del curso <b>6000 seguridad</b>															
Agente capacitador <b>JUAN CARLOS GUTIERREZ ORTIZ STPS: GUOJ-920709-PQ1-0005</b>															

Los datos se asientan en esta constancia bajo protesta de decir verdad, apercibidos de la responsabilidad en que incurre todo aquel que no se conduce con la verdad.

Instructor o título <b>SIGMAAC</b> 28-06-2022  <b>JUAN CARLOS GUTIERREZ ORTIZ</b> <b>GUOJ-920709-PQ1-0005</b> Nombre y Firma	Patrón o representante legal  <b>MARTIN PAREDES CRUZ</b>	Representante de los trabajadores  <b>BERTHA PAREDES CRUZ</b>
--	--	---

# ARCOPESA S.A DE C.V

## EXPERTOS EN PROTECCION PERIMETRAL



**SIGMAAC**

PROTECCIÓN PERIMETRAL

FORMATO DC-3  
CONSTANCIA DE COMPETENCIAS O DE HABILIDADES LABORALES

DATOS DEL TRABAJADOR	
Nombre (Anotar apellido paterno, apellido materno y nombre(s)) <b>LUCIANO RAMÍREZ VILLANUEVA</b>	
Clave Única de Registro de Población <b>RAVL570107HDFMLC07</b>	Ocupación específica (Catálogo Nacional de Ocupaciones) <b>4.6</b>
Puesto <b>OFICIAL INSTALADOR</b>	

DATOS DE LA EMPRESA
Nombre o razón social (En caso de la persona física, anotar apellido paterno, apellido materno y nombre (s)) <b>ARQCOPROTECCION PERIMETRAL</b>
Registro Federal de Contribuyentes con homoclave (SHCP) <b>APE1011191B0</b>

DATOS DEL PROGRAMA DE CAPACITACION, ADIESTRAMIENTO Y PRODUCTIVIDAD															
Nombre del curso <b>SEGURIDAD EN TRABAJOS CONFINADOS</b>															
Duración en horas: <b>8</b>	Periodo de ejecución:	Año	Mes	Día	Año	Mes	Día	Año	Mes	Día					
		De	2	2	0	6	2	6	A	2	2	0	6	2	6
Área temática del curso <b>6000 seguridad</b>															
Agente capacitador <b>JUAN CARLOS GUTIERREZ ORTIZ STPS: GU0J-920709-PQ1-0005</b>															

Los datos se asientan en esta constancia bajo protesta de decir verdad, apercibidos de la responsabilidad en que incurre todo aquel que no se conduce con la verdad.

Instructor o título <b>SIGMAAC</b> 26-06-2022  <b>JUAN CARLOS GUTIERREZ ORTIZ</b> GU0J-920709-PQ1-0005 Nombre y Firma	Patrón o representante legal  <b>MARTIN PAREDES CRUZ</b>	Representante de los trabajadores  <b>BERTA PAREDES CRUZ</b>
---	--	--

[WWW.SIGMAAC.COM](http://WWW.SIGMAAC.COM)  
TEL-3331138275

JC-28062022-25023

# ARCOPESA S.A DE C.V

## EXPERTOS EN PROTECCION PERIMETRAL



SIGMAAC

Se informa que el presente documento es una copia impresa de un documento digital.

### FORMATO DC-3 CONSTANCIA DE COMPETENCIAS O DE HABILIDADES LABORALES

DATOS DEL TRABAJADOR	
Nombre (Anotar apellido paterno, apellido materno y nombre(s)) <b>GILBERTO RAMÍREZ BAUTISTA</b>	
Clave Única de Registro de Población <b>RABC780605HDFMTL07</b>	Ocupación específica (Catálogo Nacional de Ocupaciones) <b>4.6</b>
Puesto <b>OFICIAL INSTALADOR</b>	

DATOS DE LA EMPRESA
Nombre o razón social (En caso de la persona física, anotar apellido paterno, apellido materno y nombre (s)) <b>ARQCOPROTECCION PERIMETRAL</b>
Registro Federal de Contribuyentes con homoclave (SHCP) <b>APE1011191B0</b>

DATOS DEL PROGRAMA DE CAPACITACION, ADIESTRAMIENTO Y PRODUCTIVIDAD															
Nombre del curso <b>NOM-009-STPS-2011 CONDICIONES DE SEGURIDAD PARA REALIZAR TRABAJOS EN ALTURA</b>															
Duración en horas: <b>16</b>	Periodo de ejecución:	De	Año	Mes	Día	Año	Mes	Día	Año	Mes	Día				
			2	2	0	6	2	7	A	2	2	0	6	2	8
Área temática del curso <b>6000 seguridad</b>															
Agente capacitador <b>JUAN CARLOS GUTIERREZ ORTIZ STPS: GUOJ-920709-PQ1-0005</b>															

Los datos se asientan en esta constancia bajo protesta de decir verdad, apercibidos de la responsabilidad en que incurre todo aquel que no se conduce con la verdad.

Instructor o título: <b>SIGMAAC</b> 28-06-2022	Patrón o representante legal	Representante de los trabajadores
<b>JUAN CARLOS GUTIERREZ ORTIZ</b> GUOJ-920709-PQ1-0005	<b>MARTIN PAREDES CRUZ</b>	<b>BERTHA PAREDES CRUZ</b>
Nombre y Firma		

[WWW.SIGMAAC.COM](http://WWW.SIGMAAC.COM)  
TEL-3331138275

JC-28062022-2504



# ARCOPESA S.A DE C.V

## EXPERTOS EN PROTECCION PERIMETRAL



SIGMAAC

FORMATO DC-3  
CONSTANCIA DE COMPETENCIAS O DE HABILIDADES LABORALES

DATOS DEL TRABAJADOR	
Nombre (Anotar apellido paterno, apellido materno y nombre(s)) <b>GILBERTO RAMÍREZ BAUTISTA</b>	
Clave Única de Registro de Población <b>RABC780605HDFMTL07</b>	Ocupación específica (Catálogo Nacional de Ocupaciones) <b>4.6</b>
Puesto <b>OFICIAL INSTALADOR</b>	

DATOS DE LA EMPRESA	
Nombre o razón social (En caso de la persona física, anotar apellido paterno, apellido materno y nombre (s)) <b>ARQCOPTROTECCION PERIMETRAL</b>	
Registro Federal de Contribuyentes con homoclave (SHCP) <b>APE101119IB0</b>	

DATOS DEL PROGRAMA DE CAPACITACION, ADIESTRAMIENTO Y PRODUCTIVIDAD														
Nombre del curso <b>SEGURIDAD EN TRABAJOS CONFINADOS</b>														
Duración en horas:	Período de ejecución:	Año	Mes	Día	Año	Mes	Día							
8	De	2	2	0	6	2	6	A	2	2	0	6	2	6
Área temática del curso <b>6000 seguridad</b>														
Agente capacitador <b>JUAN CARLOS GUTIERREZ ORTIZ STPS: GUOJ-920709-PQ1-0005</b>														

Los datos se asientan en esta constancia bajo protesta de decir verdad, apercibidos de la responsabilidad en que incurre todo aquel que no se conduce con la verdad.

Instructor o título <b>SIGMAAC</b> 26-06-2022  <b>JUAN CARLOS GUTIERREZ ORTIZ</b> <b>GUOJ-920709-PQ1-0005</b> Nombre y Firma	Patrón o representante legal  <b>MARTIN PAREDES CRUZ</b>	Representante de los trabajadores  <b>BERTHA PAREDES CRUZ</b>
--	--	---

# ARCOPESA S.A DE C.V

## EXPERTOS EN PROTECCION PERIMETRAL



SIGMAAC

FORMATO DC-3  
CONSTANCIA DE COMPETENCIAS O DE HABILIDADES LABORALES

DATOS DEL TRABAJADOR	
Nombre (Anotar apellido paterno, apellido materno y nombre(s)) <b>GERARDO MELCHOR ORTEGA</b>	
Clave Única de Registro de Población <b>MEOG880919HMCLRR07</b>	Ocupación específica (Catálogo Nacional de Ocupaciones) <b>4.6</b>
Puesto <b>OFICIAL DE INSTALACIÓN</b>	

DATOS DE LA EMPRESA
Nombre o razón social (En caso de la persona física, anotar apellido paterno, apellido materno y nombre (s)) <b>ARQCO PROTECCION PERIMETRAL</b>
Registro Federal de Contribuyentes con homoclave (SHCP) <b>APE101119IB0</b>

DATOS DEL PROGRAMA DE CAPACITACION, ADIESTRAMIENTO Y PRODUCTIVIDAD									
Nombre del curso <b>NOM-009-STPS-2011 CONDICIONES DE SEGURIDAD PARA REALIZAR TRABAJOS EN ALTURA</b>									
Duración en horas: <b>16</b>	Periodo de ejecución:	De	Año	Mes	Día	Año	Mes	Día	
			2	2	0	6	2	7	A
Área temática del curso <b>6000 seguridad</b>	Agente capacitador <b>JUAN CARLOS GUTIERREZ ORTIZ STPS: GUOJ-920709-PQ1-0005</b>								

Los datos se asientan en esta constancia bajo protesta de decir verdad, apercibidos de la responsabilidad en que incurre todo aquel que no se conduce con la verdad.

Instructor o titular: <b>SIGMAAC</b> 28-06-2022  <b>JUAN CARLOS GUTIERREZ ORTIZ</b> GUOJ-920709-PQ1-0005 Nombre y Firma	Patrón o representante legal  <b>MARTIN PAREDES CRUZ</b>	Representante de los trabajadores  <b>BERTHA PAREDES CRUZ</b>
---	--	---

# ARCOPESA S.A DE C.V

EXPERTOS EN PROTECCION PERIMETRAL



**SIGMAAC**

SE-PRO-0003-0001-11-00000001-04-00100

FORMATO DC-3  
CONSTANCIA DE COMPETENCIAS O DE HABILIDADES LABORALES

DATOS DEL TRABAJADOR	
Nombre (Anotar apellido paterno, apellido materno y nombre(s)) <b>GERARDO MELCHOR ORTEGA</b>	
Clave Única de Registro de Población <b>MEOG880919HMCLRR07</b>	Ocupación específica (Catálogo Nacional de Ocupaciones) <b>4.6</b>
Puesto <b>OFICIAL DE INSTALACIÓN</b>	

DATOS DE LA EMPRESA	
Nombre o razón social (En caso de la persona física, anotar apellido paterno, apellido materno y nombre (s)) <b>ARQCO PROTECCION PERIMETRAL</b>	
Registro Federal de Contribuyentes con homoclave (SHCP) <b>APE101119IB0</b>	

DATOS DEL PROGRAMA DE CAPACITACION, ADIESTRAMIENTO Y PRODUCTIVIDAD															
Nombre del curso <b>SEGURIDAD EN TRABAJOS CONFINADOS</b>															
Duración en horas: <b>8</b>	Periodo de ejecución:	De	Año	Mes	Día	Año	Mes	Día	Año	Mes	Día	Año			
			2	2	0	6	2	6	A	2	2	0	6	2	6
Área temática del curso <b>8000 seguridad</b>															
Agente capacitador <b>JUAN CARLOS GUTIERREZ ORTIZ STPS: GU0J-920709-PQ1-0005</b>															

Los datos se asientan en esta constancia bajo protesta de decir verdad, apercibidos de la responsabilidad en que incurre todo aquel que no se conduce con la verdad.

Instructor o título  
**SIGMAAC**  
26-06-2022

**JUAN CARLOS GUTIERREZ ORTIZ**  
**GU0J-920709-PQ1-0005**

Nombre y Firma

Patrón o representante legal

**MARTIN PAREDES CRUZ**

Representante de los trabajadores

**BERTHA PAREDES CRUZ**





**S I G M A A C**

No ofrecemos servicios, ofrecemos soluciones



OTORGA EL PRESENTE

**RECONOCIMIENTO**

A. **MARTIN PAREDES CRUZ**

POR SU VALIOSA PARTICIPACIÓN EN LA CAPACITACIÓN DE:

**NOM-009-STPS-2011 CONDICIONES DE SEGURIDAD PARA REALIZAR TRABAJOS EN ALTURA, NOM-029- STPS-2011  
MANTENIMIENTO DE INSTALACIONES ELECTRICAS Y SEGURIDAD EN TRABAJOS CONFINADOS.**

**S I G M A A C**  
28-06-2022

ATT. ING. JUAN CARLOS GUTIERREZ ORTIZ STPS: GUOJ-92-0709-PQ1-0005



**S I G M A A C**

No ofrecemos servicios, ofrecemos soluciones



OTORGA EL PRESENTE

**RECONOCIMIENTO**

A. **ISMAEL JAIR PAREDES ALDANA**

POR SU VALIOSA PARTICIPACIÓN EN LA CAPACITACIÓN DE:

**NOM-009-STPS-2011 CONDICIONES DE SEGURIDAD PARA REALIZAR TRABAJOS EN ALTURA, NOM-029- STPS-2011  
MANTENIMIENTO DE INSTALACIONES ELECTRICAS Y SEGURIDAD EN TRABAJOS CONFINADOS.**

**S I G M A A C**

28-06-2022

ATT. ING. JUAN CARLOS GUTIERREZ ORTIZ STPS: GUOJ-92-0709-PQ1-0005



**S I G M A A C**

No ofrecemos servicios, ofrecemos soluciones



OTORGA EL PRESENTE

**RECONOCIMIENTO**

A. **LUCIANO RAMÍREZ VILLANUEVA**

POR SU VALIOSA PARTICIPACIÓN EN LA CAPACITACIÓN DE:

**NOM-009-STPS-2011 CONDICIONES DE SEGURIDAD PARA REALIZAR TRABAJOS EN ALTURA, NOM-029- STPS-2011  
MANTENIMIENTO DE INSTALACIONES ELECTRICAS Y SEGURIDAD EN TRABAJOS CONFINADOS.**

**S I G M A A C**

28-06-2022

ATT. ING. JUAN CARLOS GUTIERREZ ORTIZ STPS: GUOJ-92-0709-PQ1-0005





**S I G M A A C**

No ofrecemos servicios, ofrecemos soluciones



OTORGA EL PRESENTE

**RECONOCIMIENTO**

A. **GILBERTO RAMÍREZ BAUTISTA**

POR SU VALIOSA PARTICIPACIÓN EN LA CAPACITACIÓN DE:

**NOM-009-STPS-2011 CONDICIONES DE SEGURIDAD PARA REALIZAR TRABAJOS EN ALTURA, NOM-029- STPS-2011  
MANTENIMIENTO DE INSTALACIONES ELECTRICAS Y SEGURIDAD EN TRABAJOS CONFINADOS.**

**S I G M A A C**

28-06-2022

ATT. ING. JUAN CARLOS GUTIERREZ ORTIZ STPS: GUOJ-92-0709-PQ1-0005



**S I G M A A C**

No ofrecemos servicios, ofrecemos soluciones



OTORGA EL PRESENTE

**RECONOCIMIENTO**

A. **NICANOR MIRELES PAZ**

POR SU VALIOSA PARTICIPACIÓN EN LA CAPACITACIÓN DE:

**NOM-009-STPS-2011 CONDICIONES DE SEGURIDAD PARA REALIZAR TRABAJOS EN ALTURA, NOM-029- STPS-2011  
MANTENIMIENTO DE INSTALACIONES ELECTRICAS Y SEGURIDAD EN TRABAJOS CONFINADOS.**

**S I G M A A C**

28-06-2022

ATT. ING. JUAN CARLOS GUTIERREZ ORTIZ STPS: GUOJ-92-0709-PQ1-0005



**S I G M A A C**

No ofrecemos servicios, ofrecemos soluciones



OTORGA EL PRESENTE

**RECONOCIMIENTO**

A. **JESÚS RAMÍREZ BAUTISTA**

POR SU VALIOSA PARTICIPACIÓN EN LA CAPACITACIÓN DE:

**NOM-009-STPS-2011 CONDICIONES DE SEGURIDAD PARA REALIZAR TRABAJOS EN ALTURA, NOM-029- STPS-2011  
MANTENIMIENTO DE INSTALACIONES ELECTRICAS Y SEGURIDAD EN TRABAJOS CONFINADOS.**

**S I G M A A C**

28-06-2022

ATT. ING. JUAN CARLOS GUTIERREZ ORTIZ STPS: GUOJ-92-0709-PQ1-0005





**S I G M A A C**



No ofrecemos servicios, ofrecemos soluciones

OTORGA EL PRESENTE

**RECONOCIMIENTO**

A. **RICARDO JOSÉ PAREDES MARTÍNEZ**

POR SU VALIOSA PARTICIPACIÓN EN LA CAPACITACIÓN DE:

**NOM-009-STPS-2011 CONDICIONES DE SEGURIDAD PARA REALIZAR TRABAJOS EN ALTURA, NOM-029- STPS-2011  
MANTENIMIENTO DE INSTALACIONES ELECTRICAS Y SEGURIDAD EN TRABAJOS CONFINADOS.**

**S I G M A A C**

28-06-2022

ATT. ING. JUAN CARLOS GUTIERREZ ORTIZ STPS: GUOJ-92-0709-PQ1-0005



**S I G M A A C**

No ofrecemos servicios, ofrecemos soluciones



OTORGA EL PRESENTE

**RECONOCIMIENTO**

A. **RAÚL TORREZ MARTÍNEZ**

POR SU VALIOSA PARTICIPACIÓN EN LA CAPACITACIÓN DE:

**NOM-009-STPS-2011 CONDICIONES DE SEGURIDAD PARA REALIZAR TRABAJOS EN ALTURA, NOM-029- STPS-2011  
MANTENIMIENTO DE INSTALACIONES ELECTRICAS Y SEGURIDAD EN TRABAJOS CONFINADOS.**

**S I G M A A C**

28-06-2022

ATT. ING. JUAN CARLOS GUTIERREZ ORTIZ STPS: GUOJ-92-0709-PQ1-0005



**S I G M A A C**

No ofrecemos servicios, ofrecemos soluciones



OTORGA EL PRESENTE

**RECONOCIMIENTO**

A. **GERARDO MELCHOR ORTEGA**

POR SU VALIOSA PARTICIPACIÓN EN LA CAPACITACIÓN DE:

**NOM-009-STPS-2011 CONDICIONES DE SEGURIDAD PARA REALIZAR TRABAJOS EN ALTURA, NOM-029-STPS-2011  
MANTENIMIENTO DE INSTALACIONES ELECTRICAS Y SEGURIDAD EN TRABAJOS CONFINADOS.**

**S I G M A A C**

28-06-2022

ATT. ING. JUAN CARLOS GUTIERREZ ORTIZ STPS: GUOJ-92-0709-PQ1-0005



# ARCOPESA S.A DE C.V

EXPERTOS EN PROTECCION PERIMETRAL



## TÍTULO DE REGISTRO DE MARCA

Nacionalidad MEXICO  
Domicilio CERRADA ABELARDO RODRIGUEZ S/N, COL. VICENTE GUERRERO  
MPIO. DE NICOLAS ROMERO, EDO. DE MEX. 54425 MEXICO

Registro 1399218 Tipo de Marca NOMINATIVA  
Signo distintivo ARCOPESA

Clase 6

Se aplica a METALES COMUNES Y SUS ALEACIONES; MATERIALES DE CONSTRUCCION METALICOS; CONSTRUCCIONES TRANSPORTABLES METALICAS; MATERIALES METALICOS PARA VIAS FERREAS; CABLES E HILOS METALICOS NO ELECTRICOS; ARTICULOS DE CERRAJERIA Y FERRETERIA METALICOS; TUBOS Y TUBERIAS METALICOS; CAJAS DE CAUDALES; PRODUCTOS METALICOS NO COMPRENDIDOS EN OTRAS CLASES; MINERALES METALIFEROS.

Expediente 1390828  
Fecha de presentación JUL 9, 2013  
Hora 14:46

El registro de referencia se otorga con fundamento en los artículos 1º, 2º fracción V, 6º fracción III, 125 y 126 de la Ley de la Propiedad Industrial.

De conformidad con el artículo 95 de la Ley de la Propiedad Industrial, el presente registro será una vigencia de diez años contados a partir de la fecha de presentación de la solicitud y el mismo podrá renovarse por períodos de la misma duración, en los términos establecidos en los artículos 132 y 134 del mismo Ordenamiento Legal.

Quien suscribe el presente título se hace con fundamento en los artículos 6º fracción III y 7º BIS 2 de la Ley de la Propiedad Industrial, 1º, 3º fracción V inciso b), subincisos i) y ii) primero y segundo guión respectivamente, 4º, 5º, 11, fracción II y último párrafo y 13 fracción III del Reglamento del Instituto Mexicano de la Propiedad Industrial, 1º, 2º, 4º, 5º fracción V inciso b), subincisos i) y ii) primero y segundo guión respectivamente, 17, fracción II, 26 y 31 del Estatuto Orgánico de este Instituto, 1º, 3º y 6º inciso a) párrafos anterior, penúltimo y último del Acuerdo que delega facultades en los Directores Generales Adjuntos, Coordinador, Directores Divisionales, Titulares de las Oficinas Regionales, Directores Distritales, Coordinadores Departamentales y otros Subalternos del Instituto Mexicano de la Propiedad Industrial, Ordenamientos Legales cuyas reformas, adiciones y modificaciones se encuentran vigentes a la fecha de emisión del presente título.

MEXICO, D.F. A 24 DE SEPTIEMBRE DE 2013.

LA COORDINADORA DEPARTAMENTAL DE EXAMEN DE MARCAS 'B'

ARACELI LELIASHVILI GARCIA



20130609044



A través del Departamento de Soporte Técnico y Capacitación de Reja Deacero, hace constar que:

## ARQCOPROTECCION PERIMETRAL

Es un establecimiento certificado que cumple satisfactoriamente los requisitos necesarios para el manejo e instalación de Reja Deacero



  
Ing. Ernesto de la Peña

  
L.A.E. Jaime Mendieta



## ORGANIGRAMA

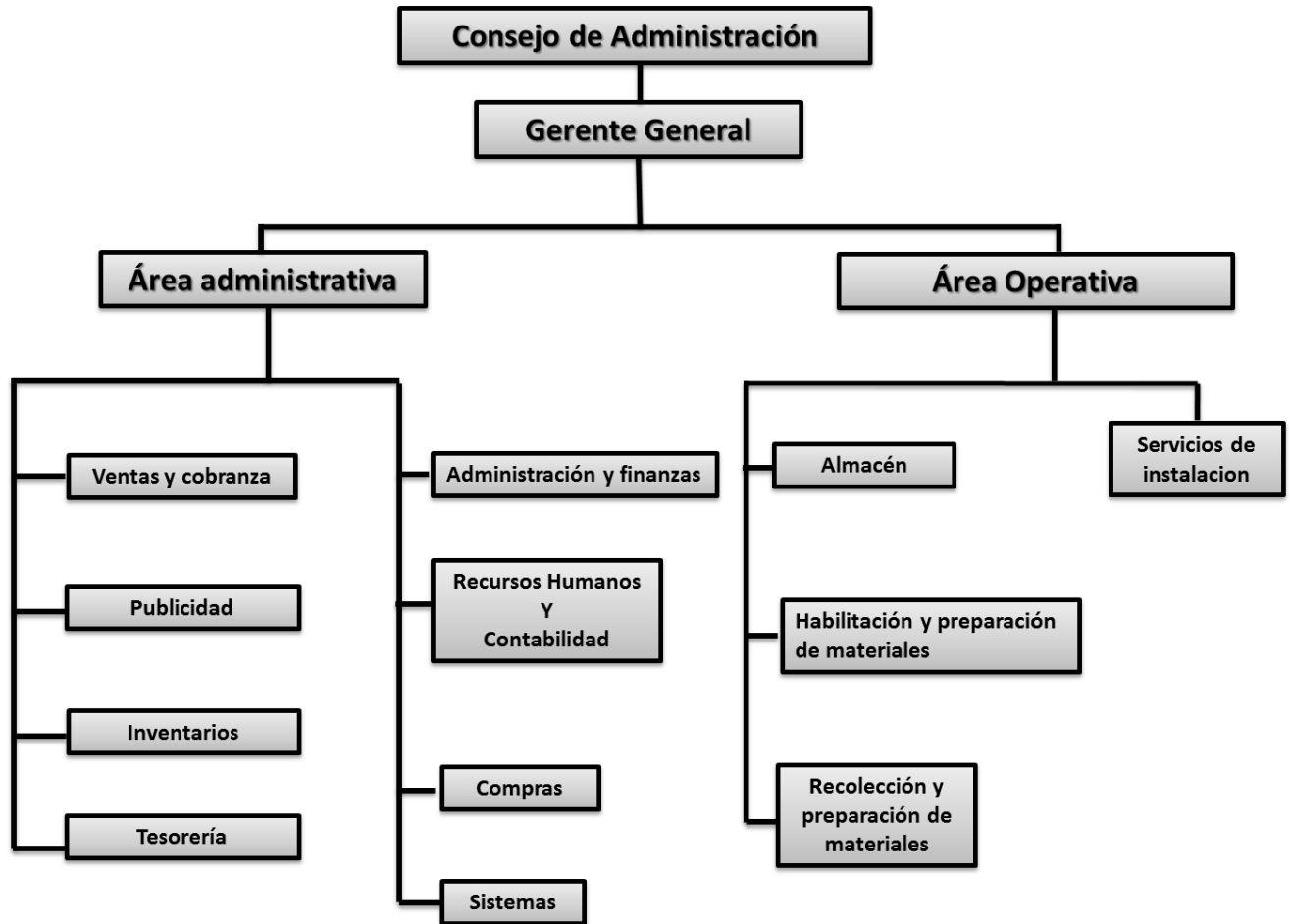

*Noviembre 2023*